

BAUSTELLEN-UPDATE

Alle wichtigen News zu Baustellen in Ulm
und deren Auswirkungen auf den Verkehr.

ulm
baut
um

Top News

- // **Hbf Ulm/Fußgängersteg: Weiße Markierungen wurden aufgebracht**
- // **Schillerrampe: Steht seit dem 27.02.2026 wieder zur Verfügung**
- // **In der Wanne (Höhe Söflinger Bahnhof): Radwegsperrung** noch bis 11.05.2026
- // **Wilhelm-Geyer-Weg 6-14: Wanderbaustelle mit Vollsperrungen** bis 01.06.2026
- // **Marktplatz / Unter der Metzsig, Gerbergasse, Vestgasse, Postgasse: Verkehrseinschränkungen** vom 07. bis 23.03.2026
- // **Dichterviertel: Arbeiten im März**
- // **K9915 / Berliner Ring / Albstraße: Brückenprüfungen** am 10.03.2026
- // **Neue Straße: Zwei Fahrspuren** ab 16.03.2026
- // **Schulze-Delitzsch-Weg: Einbahnstraßenregelung** vom 16. bis 27.03.2026
- // **B10 Hindenburgring (Höhe Firma Schwenk): Nächtliche Tunnelsperrung** am 17./18.03.2026
- // **Adenauerbrücke: Donauradweg gesperrt** vom 18. bis 26.03.2026

Sie finden alle bisherigen Newsletter (zum Ausdrucken geeignet) auch auf der städtischen Website unter:
www.ulm.de/ulmbautum

Hbf Ulm/Fußgängersteg: Weiße Markierungen wurden aufgebracht

Der städtische Baubetriebshof konnte nun die **weißen Markierungen für sehingeschränkte Personen auf den Oberflächen der Treppentage des Fußgängerstegs** aufbringen. Die Markierungen auf den Seitenflächen fehlen noch; hierzu müssen die Temperaturen noch etwas wärmer werden.

Das Team vom Baubetriebshof hatte nicht nur die fehlenden Stufen ergänzt, sondern alle relevanten Stufen überarbeitet. Dies nicht nur auf Seite des Bahnhofplatzes, sondern auch im Treppenhaus an der Schillerstraße.

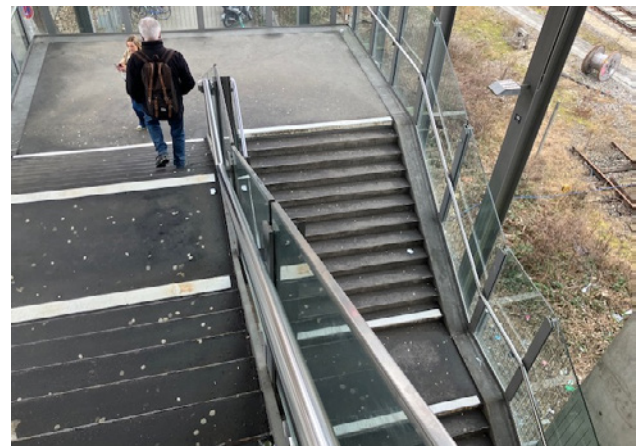

seit 27.02.2026

Schillerrampe: Steht wieder zur Verfügung

Die Schillerrampe (Verbindungsstraße zwischen dem Blaubeurer Tor-Ring und der Schillerstraße) wurde am Freitag, 27.02.2026, wieder für den Verkehr geöffnet.

Damit brauchen die Verkehrsteilnehmer*innen, welche von der Blaubeurer Straße kommen und das Fahrziel B10/Richtung Norden haben, keinen Umweg mehr über den Söflinger Kreisel nehmen. Man kann dann wieder die kürzere Strecke nehmen über die Schillerrampe/Schillerstraße/unter der Ludwig-Erhard-Brücke durch und über die Rampe hoch zur B10 auf der östlichen Wallstraßenbrücke.

Wichtiger Hinweis: Der Fuß- und Radverkehr muss hier den abbiegenden Autofahrer*innen die Vorfahrt gewähren. Das bedeutet, dass man hier langsam fahren sollte, damit man im Bedarfsfall anhalten kann.



noch bis 11.05.2026

In der Wanne (Höhe Söflinger Bahnhof): Radwegsperrung

Der Ausbau der Fernwärme in diesem Gebiet ist zeitkritisch, weshalb die Arbeiten bereits am 02.03.2026 starten mussten. Aufgrund der fehlenden Restbreite des Gehweges neben dem Baufeld, ist hier kein Radverkehr mehr möglich. Radler*innen werden gebeten, einen kleinräumigen Umweg von knapp 160 Meter über die Lupferbrücke zu nehmen. Selbstverständlich kann man aber auch absteigen und das Rad durch die Engstelle schieben. Der Gehweg bleibt weiterhin mit einer Breite von ca. 1,30 Meter geöffnet.

Die Baustellen-Maßnahme findet hier statt: t1p.de/gajbd



noch bis 01.06.2026

Wilhelm-Geyer-Weg 6-14: Wanderbaustelle mit Vollsperrungen

Für den Leitungsbau der Fernwärme GmbH (FUG) finden im Wilhelm-Geyer-Weg zwischen den Hausnummern 6 bis 14 Aufgrabungen statt. **Dafür wird die Straße abschnittsweise von jeweils ca. 50 Metern gesperrt. Die Zufahrten und Zugänge zu den Gebäuden bleiben weiterhin möglich.**

Die Baustellen-Maßnahme findet hier statt: t1p.de/31wnz



vom 07. bis 23.03.2026

Marktplatz / Unter der Metzsig, Gerbergasse, Vestgasse, Postgasse: Verkehrseinschränkungen

Im Rahmen des Breitbandausbaus (FTTH) der SWU Netze GmbH wird der Bereich an der Ecke Marktplatz / Unter der Metzsig vom 07.03. bis zum 23.03.2026. gesperrt. **Fußgänger*innen und Radfahrer*innen können die Baustelle weiterhin passieren.**

In den restlichen Straßenzügen werden die Fahrbahnen eingeeengt.

Die Baustellen-Maßnahme findet hier statt: t1p.de/1pdtu

Dichterviertel: Arbeiten im März

Böblingerstraße: Vollsperrung vom 09. bis 31.03.2026

Die Böblingerstraße ist im Zeitraum vom 9. bis 31.03.2026 zwischen der Schillerstraße und der Martinstraße vollständig gesperrt. In diesem Bereich wird ein Wasseranschluss verlegt, anschließend erfolgen Asphaltierungsarbeiten. **Ein Fußweg bleibt während der Bauzeit durchgehend offen.**

Die Baustellen-Maßnahme findet hier statt: t1p.de/0ggr0

Bleichstraße: Einbahnstraße zum Abbau eines Baukrans vom 10. bis 12.03.2026

In der Bleichstraße/Höhe Goethestraße wird an drei Arbeitstagen vom 10. bis 12.03.2026 ein Baukran abgebaut und dafür die Straße auf eine Fahrspur eingeeengt. **Der Verkehr von der B10 zur Schillerstraße wird über Goethestraße/Gartenstraße geführt.**

Die Baustellen-Maßnahme findet hier statt: t1p.de/4r73p



10.03.2026

K 9915 / Berliner Ring / Albstraße: Brückenprüfungen

K9915/Berliner Ring: Ausfahrt der B10 (Fahrtrichtung stadtauswärts) in Richtung Wissenschaftsstadt halbseitig eingeengt

Nachdem die Sanierung der beiden Spannbetonbrücken "Bauwerk 3" und "Bauwerk 4" an der K9915/Berliner Ring in 2025 erfolgreich durchgeführt werden konnte, müssen beiden Brücken nun noch einer abschließenden Bauwerksprüfung unterzogen werden. Die Brückenprüfung findet statt am Dienstag, 10.03.2026. **Dazu wird unter den Brücken eine Hubarbeitsbühne eingesetzt. Für die Arbeiten wird die Ausfahrt der B10 (Fahrtrichtung stadtauswärts) in Richtung Wissenschaftsstadt halbseitig eingeengt. Gleichzeitig finden auch Arbeiten auf dem Feldweg (Radroute) statt. Der Rad-/Fußverkehr kann trotzdem weiterhin die Engstelle passieren.**

Die Baustellen-Maßnahme findet hier statt: t1p.de/i8t1z

Albstraße unter der Stuttgarter Straße: Halbseitige Sperrung

An dem Brückenbauwerk 5 auf der Albstraße (K 9915) unter der Stuttgarter Straße, findet am Dienstag, 10.03.2026, eine Bauwerksprüfung statt. Dabei kommt ein Brücken-Untersichtgerät zum Einsatz, das in der Albstraße in der Zeit zwischen 08:30 und 15:30 Uhr zu einer halbseitigen Sperrung führt.

Da sich die Engstelle in einem unübersichtlichen Kurvenbereich befindet, wird hier eine mobile, verkehrsabhängig geschaltete Ampelanlage aufgestellt.

Die Baustellen-Maßnahme findet hier statt: t1p.de/zccra



ab 16.03.2026

Neue Straße: Zwei Fahrspuren

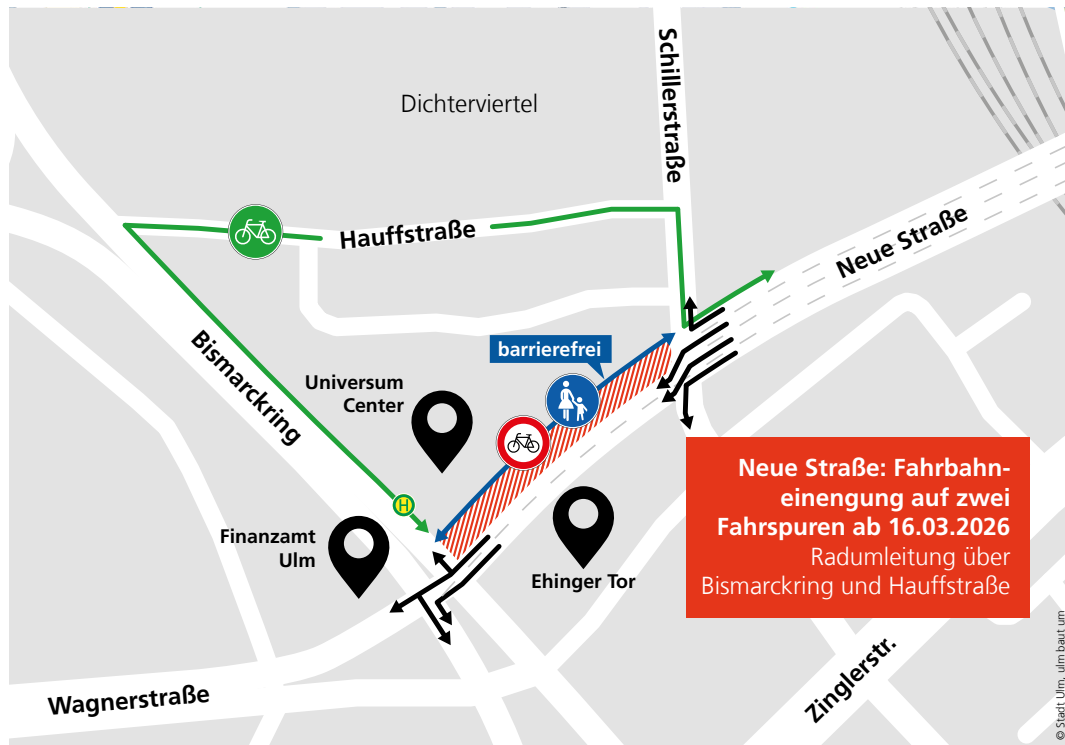

In der Neuen Straße auf Höhe des Universum Centers beginnen Leitungsarbeiten als Vorbereitung für den späteren Umbau des Verkehrsknotens Ehinger Tor. Die Arbeiten werden von der FUG und den SWU Netzen durchgeführt.

Dafür wird der Abschnitt zwischen Schillerstraße und Bismarckring ab Montag, 16.03.2026, auf zwei Fahrspuren reduziert. Gleichzeitig wird der Radweg in diesem Bereich gesperrt.

Vom Xinedome kommend kann weiterhin sowohl nach Norden (Richtung Landratsamt) als auch nach Süden (Richtung Zinglerstraße) in die Schillerstraße abgebogen werden.

Am Bismarckring wird eine der beiden Fahrspuren als Linksabbiegerspur eingerichtet. Auf der anderen Fahrspur sind alle Fahrrichtungen möglich:

- // rechts Richtung Söflinger Kreisel
- // geradeaus in die Wagnerstraße
- // links Richtung Neu-Ulm

Radverkehr:

Die Umleitung führt über Bismarckring – Hauffstraße – Schillerstraße.

Fußverkehr:

Der Weg entlang des Universum Centers bleibt barrierefrei passierbar.

Die neue Verkehrsführung wird in der Nacht vom 16. auf den 17. März zwischen

>>>

22.00 und 6.00 Uhr eingerichtet. In dieser Zeit sind die Ampeln im Kreuzungsbereich außer Betrieb.

Vorarbeiten:

Zwischen 09.03. und 16.03. wird an zwei Tagen außerhalb der Hauptverkehrszeiten eine Mittelinsel im Bismarckring entfernt. **Dabei wird der Bismarckring in Richtung Söflinger Kreisel zeitweise auf eine Fahrspur reduziert.**

Die Baustellen-Maßnahme findet hier statt: t1p.de/imlrx



vom 16. bis 27.03.2026

Schulze-Delitzsch-Weg: Einbahnstraßenregelung

Im Rahmen des Breitbandausbaus der SWU Netze GmbH im Schulze-Delitzsch-Weg in Wiblingen finden Tiefbauarbeiten für eine Fundamentgründung statt. Dazu kann der Verkehr nun in einer Fahrtrichtung geführt werden.

Die Baustellen-Maßnahme findet hier statt: t1p.de/5cnsz



am 17./18.03.2026

B 10 Hindenburgring (Höhe Firma Schwenk): Nächtliche Tunnelsperrung

In der Nacht vom 17. auf den 18.03.2026 (Dienstag auf Mittwoch) wird der Fahrbahnbelag der B10 in Fahrtrichtung Norden auf Höhe der Firma Schwenk saniert. **Es wird in dem Zeitraum zwischen 21.00 Uhr bis maximal 05.00 Uhr gearbeitet. Zu Beginn der Arbeiten wird der Tunnel voll gesperrt sein. Im Anschluss kann der Verkehr einspurig an der Baustelle vorbeigeführt werden.**

Können die Arbeiten witterungsbedingt in dieser Nacht nicht ausgeführt werden, gibt es bereits einen Ersatztermin: Die Nacht vom 18. auf den 19.03.2026 (Mittwoch auf Donnerstag).

Die Baustellen-Maßnahme findet hier statt: t1p.de/yqr7c

vom 18. bis 26.03.2026

Adenauerbrücke: Donauradweg gesperrt

In dem Zeitraum vom 18.03. bis zum 26.03.2026 wird der Donauradweg erneut gesperrt. Grund dafür ist der Rückbau des Traggerüstes an der Adenauerbrücke. Die Umleitung für den Rad- und Fußverkehr ist ausgeschildert.

Die Baustellen-Maßnahme findet hier statt: t1p.de/ii0ac



Kennen Sie eigentlich schon...

...unsere Verkehrskameras?



Mit unseren Webcams können Sie jederzeit live die aktuelle Verkehrslage in Ulm checken!

www.ulm.de/sonderseiten/webcams

...unseren ulmbautum-Instagram-Kanal?



Wir geben Ihnen Infos über die aktuellen Baumaßnahmen und nehmen Sie mit hinter den Bauzaun.



www.instagram.com/ulmbautum



Stadt Ulm

Fachbereich Stadtentwicklung, Bau und Umwelt
Team Baustellenkommunikation
Münchner Straße 1 | 89073 Ulm | Deutschland

ulmbautum@ulm.de | www.ulm.de